

À
Prefeitura Municipal de Bom jardim

Ref.: Processo Administrativo nº 2611/2023, de 05/05/2023 - Edital de Tomada de Preços nº 009/2023, em 23/10/2023 - Contrato PMB nº 093/2023, firmado em 27 de dezembro de 2023.

Obra: SERVIÇOS DE ENGENHARIA PARA PAVIMENTAÇÃO DE DIVERSAS VIAS DO MUNICÍPIO DE BOM JARDIM-RJ, localizada à Rua Projetada, Bairro Capivari, 2º Distrito - Rua Celso Fausto, Bairro dos Alves, 1º Distrito - Rua Graciano Cariello, Bem Te Vi Amarelo, 1º Distrito do Município de Bom Jardim, RJ.

Solicito a Prefeitura Municipal de Bom jardim, na pessoa de seu Secretário, que determine a **3ª MEDIÇÃO** das obras e serviços de engenharia para pavimentação de diversas vias do Município de Bom Jardim-RJ, localizada na Rua Projetada, Bairro Capivari, 2º Distrito - Rua Celso Fausto, Bairro dos Alves, 1º Distrito - Rua Graciano Cariello, Bem Te Vi Amarelo, 1º Distrito do Município de Bom Jardim, RJ, referente às obras executadas conforme planilhas em anexo.

Cordeiro, RJ, 10 de abril de 2024.

ITAÚBA CONSTRUTORA LTDA-ME.

José Carlos Gonçalves Guzzo
RG - 006.878.235-8 - DETRAN-RJ
CPF - 821.978.817-87
Sócio Administrador

07.569.949/0001-56

Itauba Construtora Ltda.-ME

Rua Manoel Guzzo, 41
Sena Campos - CEP 28540-000
Cordeiro - RJ



Estado do Rio de Janeiro
PREFEITURA MUNICIPAL DE BOM JARDIM
 Secretaria Municipal de Projetos

MUNICÍPIO DE BOM JARDIM - RJ

Contrato PMB nº 093/2023 - 27-12-2023

Prazo Inicial: 24 (vinte quatro) meses - Data de Início: 27/12/2023 - Data de Término: 26/12/2025

Prorrogações:

Processo Administrativo nº 2611/2023, de 05/05/2023

Edital de Tomada de Preços nº 009/2023 - 23/10/2023

Contratada: Itaúba Construtora Ltda. ME

CNPJ: 07.569.949/0001-56

Endereço: Rua Manoel Guzzo, 41, Bairro Senna Campos, Primeiro Distrito do Município de Cordeiro, RJ, CEP 28.540-000.

Obra: SERVIÇOS DE ENGENHARIA PARA PAVIMENTAÇÃO DE DIVERSAS VIAS DO MUNICÍPIO DE BOM JARDIM-RJ.

Local: Rua Projetada, Bairro Capivari, 2º Distrito - Rua Celso Fausto, Bairro dos Alves, 1º Distrito - Rua Graciano Cariello, Bem Te Vi Amarelo, 1º Distrito do Município de Bom Jardim, RJ.

PLANILHA DE MEDIÇÃO

Serviços Executados - Período de Medição: 10/03/2024 à 09/04/2024

3ª Medição

DATA MEDIÇÃO: 10/04/2024

ELEMENTOS RELATIVOS À ADJUDICAÇÃO

ITEM	CODIGO EMOP	DESCRICAO	UNID.	QUANT.	PREÇOS		TOTAL
					UNITARIO	TOTAL	
PAVIMENTAÇÃO RUA PROJETADA - BAIRRO CAPIVARI 2º DISTRITO (87,00m)							
1.0 - SERVIÇOS COMPLEMENTARES							
1.0.1	02.004.0005-0	BARRACA DE OBRA C/DIVISAO INTERNA PISCATORIO E DEPOSITO DE MAT., INCL. INSTAL., EXCL. PINT., REAPROVEITADO 2 VEZES	M2	12,00	R\$ 368,00		R\$ 4.416,00
1.0.2	02.006.0050-0	ALUGUEL DE BANHEIRO QUIMICO,PORTATIL, MEDINDO 2,31M ALTURA X1,56M LARGURA E 1,16M PROFUNDIDADE, INCLUSIVE INSTALACAO E RETIRADA DO EQUIPAMENTO, FORNECIMENTO DE QUIMICA DESODORIZANTE, BACTERICIDA E BACTERIOSTATICA, PAPEL HIGIENICO E VEICULO PROPRIO COM UNIDADE MOVEEL DE SUCCAO PARA LIMPEZA	UNIDADES	4,00	R\$ 814,85		R\$ 3.259,40
1.0.3	02.020.0001-0	PLACA DE IDENTIFICACAO DE OBRA PUBL., INCL. PINT. E SUPORTE DE MAD.	M2	2,25	R\$ 377,95		R\$ 850,38
1.0.4	01.018.0001-0	MARCAÇÃO DE OBRA S/INSTRUMENTO TOPOGR., CONSIDERADA A PROJECAO HORIZ. DA AREA ENVOLVENTE	M2	439,50	R\$ 2,60		R\$ 1.142,70
					TOTAL DO ITEM		R\$ 9.668,48

ELEMENTOS DA MEDIÇÃO

MEDIDO NO PERÍODO	ACUMULADO INCLUINDO O PERÍODO	MEDIDO NO PERÍODO (R\$)	ACUMULADO INCLUINDO O PERÍODO (R\$)	Desvio (%)
0,00	12,00	R\$ -	R\$ 4.416,00	100,00%
	2,00		R\$ 1.629,70	
0,00		R\$ -		50,00%
0,00	2,25	R\$ -	R\$ 850,38	100,00%
0,00	439,50	R\$ -	R\$ 1.142,70	100,00%
			R\$ 0,00	83,14%

07.569.949/0001-56

Itaúba Construtora Ltda.-ME

Rua Manoel Guzzo, 41

ITEM	CODIGO EMOP	DESCRICAO	UNID.	QUANT.	PREÇOS	
					UNITARIO	TOTAL
2.0 - MOVIMENTAÇÃO DE TERRA						
2.0.1	01.005.0003-0	PREPARO MANUAL DE TER., COMPREEND. ACERTO, RASPAGEM EVENTUALATE 30CM DE PROF., INCL. COMPACT. MEC.	M2	439,50	R\$ 9,35	R\$ 4.109,32
					TOTAL DO ITEM	R\$ 4.109,32
3.0 - PAVIMENTAÇÃO						
3.0.1	08.009.0005-0	PAVIMENTAÇÃO COM PARALELEPÍPEDOS SOBRE COLCHÃO DE PO-DE-PEDRA E REJUNTAMENTO COM BETUME E CASCALHINHO, INCLUSIVE FORNECIMENTO DE TODOS OS MATERIAIS	M2	439,50	R\$ 100,10	R\$ 43.993,95
3.0.2	11.003.0002-0	CONCRETO DOSADO RACIONALMENTE PARA UMA RESISTENCIA CARACTERISTICA A COMPRESSAO DE 15MPA, INCLUSIVE MATERIAIS, TRANSPORTE, PREPARO COM BETONEIRA, LANCAMENTO E ADENSAMENTO	M3	3,13	R\$ 422,45	R\$ 1.322,26
3.0.3	58.002.0155-1	MEIO FIO DE CONC. SIMPLES (FCK=15 MPA), MOLDADO NO LOCAL, TIPO DER-RJ, MED. 0,15M BASE, ALT. 0,30M. FORN., ESCAV E REATER	M	174,00	R\$ 63,75	R\$ 11.092,50
					TOTAL DO ITEM	R\$ 56.408,71
					TOTAL DO ORÇAMENTO	R\$ 70.186,51
					B.D.I (20,73%)	R\$ 14.549,66
					TOTAL	R\$ 84.736,17
PAVIMENTAÇÃO RUA PROJETADA - BAIRRO CAPIVARI 2º DISTRITO (43,00m)						
1.0 - SERVIÇOS COMPLEMENTARES						
1.0.1	02.004.0005-0	BARRACAO DE OBRA C/DIVISAO INTERNA PIESCRITORIO E DEPOSITO DE MAT., INCL. INSTAL., EXCL. PINT., REAPROVEITADO 2 VEZES	M2	12,00	R\$ 368,00	R\$ 4.416,00
1.0.2	02.006.0050-0	ALUGUEL DE BANHEIRO QUIMICO PORTATIL, MEDINDO 2,31M ALTURA X 1,56M LARGURA E 1,16M PROFUNDIDADE, INCLUSIVE INSTALACAO E RETIRADA DO EQUIPAMENTO, FORNECIMENTO DE QUIMICA DESODORIZANTE BACTERICIDA E BACTERIOSTATICA, PAPEL HIGIENICO E VEICULO PROPRIO COM UNIDADE MOVEEL DE SUCCAO PARA LIMPEZA	UNXAMES	3,00	R\$ 814,85	R\$ 2.444,55
1.0.3	02.020.0001-0	PLACA DE IDENTIFICACAO DE OBRA PUBL., INCL. PINT. E SUPORTE DE MAD.	M2	2,25	R\$ 377,95	R\$ 850,38
1.0.4	01.018.0001-0	MARCAÇAO DE OBRA S/INSTRUMENTO TOPOGR., CONSIDERADA A PROJEÇAO HORIZ. DA AREA ENVOLVENTE	M2	159,10	R\$ 2,60	R\$ 413,66
					TOTAL DO ITEM	R\$ 8.124,59
2.0 - MOVIMENTAÇÃO DE TERRA						
2.0.1	01.005.0003-0	PREPARO MANUAL DE TER., COMPREEND. ACERTO, RASPAGEM EVENTUALATE 30CM DE PROF., INCL. COMPACT. MEC.	M2	159,10	R\$ 9,35	R\$ 1.487,58
					TOTAL DO ITEM	R\$ 1.487,58

MEDIDO NO PERIODO	ACUMULADO INCLUINDO O PERIODO	MEDIDO NO PERIODO (R\$)	ACUMULADO INCLUINDO O PERIODO (R\$)	Desvio (%)
435,00	435,00	R\$ 4.067,25	R\$ 4.067,25	98,98%
		R\$ 4.067,25	R\$ 4.067,25	98,98%

MEDIDO NO PERIODO	ACUMULADO INCLUINDO O PERIODO	MEDIDO NO PERIODO (R\$)	ACUMULADO INCLUINDO O PERIODO (R\$)	Desvio (%)
0,00	0,00	R\$ -	R\$ -	0,00%
0,00	0,00	R\$ -	R\$ -	0,00%
0,00	0,00	R\$ -	R\$ -	0,00%
		R\$ 0,00	R\$ 0,00	0,00%

MEDIDO NO PERIODO	ACUMULADO INCLUINDO O PERIODO	MEDIDO NO PERIODO (R\$)	ACUMULADO INCLUINDO O PERIODO (R\$)	Desvio (%)
0,00	0,00	R\$ 4.067,25	R\$ 12.106,03	17,25%
		R\$ 843,14	R\$ 2.509,58	17,25%
		R\$ 4.910,39	R\$ 14.615,61	17,25%

MEDIDO NO PERIODO	ACUMULADO INCLUINDO O PERIODO	MEDIDO NO PERIODO (R\$)	ACUMULADO INCLUINDO O PERIODO (R\$)	Desvio (%)
0,00	0,00	R\$ -	R\$ -	0,00%
0,00	0,00	R\$ -	R\$ -	0,00%
0,00	0,00	R\$ -	R\$ -	0,00%
		R\$ 0,00	R\$ 0,00	0,00%

MEDIDO NO PERIODO	ACUMULADO INCLUINDO O PERIODO	MEDIDO NO PERIODO (R\$)	ACUMULADO INCLUINDO O PERIODO (R\$)	Desvio (%)
12,00	12,00	R\$ -	R\$ 4.416,00	100,00%
2,00	2,00	R\$ -	R\$ 1.629,70	66,67%
0,00	0,00	R\$ -	R\$ 850,38	100,00%
0,00	0,00	R\$ -	R\$ 413,66	100,00%
		R\$ 0,00	R\$ 7.309,74	89,97%

MEDIDO NO PERIODO	ACUMULADO INCLUINDO O PERIODO	MEDIDO NO PERIODO (R\$)	ACUMULADO INCLUINDO O PERIODO (R\$)	Desvio (%)
129,00	129,00	R\$ 1.206,15	R\$ 1.206,15	81,08%
		R\$ 1.206,15	R\$ 1.206,15	81,08%

07.569.949/0001-56

Itauba Construtora Ltda.-ME

Rua Manoel Guzzo, 41

ITEM	CODIGO EMOP	DESCRICAO	UNID.	QUANT.	PREÇOS	
					UNITARIO	TOTAL
3.0 - PAVIMENTAÇÃO						
3.0.1	08.009.0005-0	PAVIMENTAÇÃO COM PARALELEPÍPEDOS SOBRE COLCHÃO DE PO-DE-PEDRA E REJUNTAMENTO COM BETUME E CASCALHINHO, INCLUSIVE FORNECIMENTO DE TODOS OS MATERIAIS	M2	159,10	R\$ 100,10	R\$ 15.925,91
3.0.2	11.003.0002-0	CONCRETO DOSADO RACIONALMENTE PARA UMA RESISTÊNCIA CARACTERÍSTICA A COMPRESSÃO DE 15MPA, INCLUSIVE MATERIAIS, TRANSPORTE, PREPARO COM BETONEIRA, LANCAMENTO E ADENSAMENTO	M3	1,55	R\$ 422,45	R\$ 654,79
3.0.3	58.002.0155-1	MEIO FIO DE CONC. SIMPLES (FCK=15 MPa), MOLDADO NO LOCAL, TIPO DER-RJ, MED. 0,15M BASE, ALT. 0,30M. FORN., ESCAV E REATER	M	86,00	R\$ 63,75	R\$ 5.482,50
					TOTAL DO ITEM	R\$ 22.063,20
					TOTAL DO ORÇAMENTO	R\$ 31.675,37
					B.D.I (20,73%)	R\$ 6.566,30
					TOTAL	R\$ 38.241,67

PAVIMENTAÇÃO RUA CELSO FAUSTO - BAIRRO DOS ALVES - 1º DISTRITO						
1.0 - SERVIÇOS COMPLEMENTARES						
1.0.1	02.004.0005-0	BARRACÃO DE OBRA C/ DIVISÃO INTERNA P/ ESCRITÓRIO E DEPOSITO DE MAT., INCL. INSTAL., EXCL. PINT., REAPROVEITADO 2 VEZES	M2	12,00	R\$ 368,00	R\$ 4.416,00
1.0.2	02.006.0050-0	ALGUEL DE BANHEIRO QUÍMICO, PORTÁTIL, MEDINDO 2,31M ALTURA X 1,56M LARGURA E 1,16M PROFUNDIDADE, INCLUSIVE INSTALAÇÃO E RETIRADA DO EQUIPAMENTO, FORNECIMENTO DE QUÍMICA DESODORIZANTE, BACTERICIDA E BACTERIOSTÁTICA, PAPEL HIGIÊNICO E VEÍCULO PRÓPRIO COM UNIDADE MÓVEL DE SUCCÃO PARA LIMPEZA	UNAMES	8,00	R\$ 814,85	R\$ 6.518,80
1.0.3	02.020.0001-0	PLACA DE IDENTIFICAÇÃO DE OBRA PUBL., INCL. PINT. E SUPORTE MAD.	M2	2,25	R\$ 377,95	R\$ 850,38
1.0.4	01.018.0001-0	MARCAÇÃO DE OBRA S/ INSTRUMENTO TOPOGR., CONSIDERADA A PROJEÇÃO HORIZ. DA ÁREA ENVOLVENTE	M2	1.854,00	R\$ 2,60	R\$ 4.820,40
					TOTAL DO ITEM	R\$ 16.605,58
2.0 - MOVIMENTAÇÃO DE TERRA						
2.0.1	01.005.0003-0	PREPARO MANUAL DE TER., COMPREEND. ACERTO, RASPAGEM EVENTUAL E 30CM DE PROF., INCL. COMPACT. MEC.	M2	1.854,00	R\$ 9,35	R\$ 17.334,90
					TOTAL DO ITEM	R\$ 17.334,90
3.0 - PAVIMENTAÇÃO						
3.0.1	08.009.0005-0	PAVIMENTAÇÃO COM PARALELEPÍPEDOS SOBRE COLCHÃO DE PO-DE-PEDRA E REJUNTAMENTO COM BETUME E CASCALHINHO, INCLUSIVE FORNECIMENTO DE TODOS OS MATERIAIS	M2	1.854,00	R\$ 100,10	R\$ 185.585,40

MEDIDO NO PERÍODO	ACUMULADO INCLUINDO O PERÍODO	MEDIDO NO PERÍODO (R\$)	ACUMULADO INCLUINDO O PERÍODO (R\$)	Desvio (%)
0,00	0,00	R\$ -	R\$ -	0,00%
0,00	0,00	R\$ -	R\$ -	0,00%
0,00	0,00	R\$ -	R\$ -	0,00%
		R\$ 0,00	R\$ 0,00	0,00%

0,00	0,00	R\$ -	R\$ -	0,00%
0,00	0,00	R\$ -	R\$ -	0,00%
0,00	0,00	R\$ -	R\$ -	0,00%
		R\$ 0,00	R\$ 0,00	0,00%

R\$ 1.206,15	R\$ 8.515,89	26,88%
R\$ 250,03	R\$ 1.765,34	26,88%
R\$ 1.456,18	R\$ 10.281,23	26,83%

0,00	12,00	R\$ -	R\$ 4.416,00	100,00%
0,00	2,00	R\$ -	R\$ 1.629,70	25,00%
0,00	2,25	R\$ -	R\$ 850,38	100,00%
0,00	1.854,00	R\$ -	R\$ 4.820,40	100,00%
		R\$ 0,00	R\$ 11.716,48	70,56%

0,00	0,00	R\$ -	R\$ -	0,00%
		R\$ 0,00	R\$ 0,00	0,00%

0,00	0,00	R\$ -	R\$ -	0,00%
------	------	-------	-------	-------

07.569.949/0001-56

Itauba Construtora Ltda.-ME

Rua Manoel Guzzo, 41

ITEM	CODIGO EMOP	DESCRICAÇÃO	UNID.	QUANT.	PREÇOS	
					UNITARIO	TOTAL
3.0.2	11.003.0002-0	CONCRETO DOSADO RACIONALMENTE PARA UMA RESISTENCIA CARACTERISTICA A COMPRESSAO DE 15MPA, INCLUSIVE MATERIAIS, TRANSPORTE, PREPARO COM BETONEIRA, LANCAMENTO E ADENSAMENTO	M3	11,12	R\$ 422,45	R\$ 4.697,64
3.0.3	58.002.0155-1	MEIO FIO DE CONC. SIMPLS(FCK=15 MPa), MOLDADO NO LOCAL, TIPO DER-RJ, MED. 0,15M BASE, ALT. 0,30M. FORN., ESCAV E REATER	M	618,00	R\$ 63,75	R\$ 39.397,50
			TOTAL DO ITEM		R\$ 229.680,54	
TOTAL DO ORÇAMENTO					R\$ 263.621,02	
			B.D.I (20,73%)		R\$ 54.648,64	
			TOTAL		R\$ 318.269,66	

PAVIMENTAÇÃO RUA GRACIANO CARIELLO - BEM TE VI AMARELO - 1º DISTRITO

1.0 - SERVIÇOS COMPLEMENTARES

1.0.1	02.004.0005-0	BARRACA DE OBRA C/ DIVISAO INTERNA P/ESCRITORIO E DEPOSITO DE MAT., INCL. INSTAL., EXCL. PINT., REAPROVEITADO 2 VEZES	M2	12,00	R\$ 368,00	R\$ 4.416,00
1.0.2	02.006.0050-0	ALUGUEL DE BANHEIRO QUIMICO, PORTATIL, MEDINDO 2,31M AL TURA X 1,56M LARGURA E 1,16M PROFUNDIDADE, INCLUSIVE INSTALACAO E RETIRADA DO EQUIPAMENTO, FORNECIMENTO DE QUIMICA DESODORIZANTE, BACTERICIDA E BACTERIOSTATICA, PAPEL HIGIENICO E VEICULO PROPRIO COM UNIDADE MOVEL DE SUCCAO PARA LIMPEZA	UNAMES	8,00	R\$ 814,85	R\$ 6.518,80
1.0.3	02.020.0001-0	PLACA DE IDENTIFICACAO DE OBRA PUBL., INCL. PINT. E SUPORTE DE MAD.	M2	2,25	R\$ 377,95	R\$ 850,38
1.0.4	01.018.0001-0	MARCAÇÃO DE OBRAS/INSTRUMENTO TOPOGR., CONSIDERADA A PROJEÇÃO HORIZ. DA AREA ENVOLVENTE	M2	2.100,00	R\$ 2,60	R\$ 5.460,00
			TOTAL DO ITEM		R\$ 17.246,18	

2.0 - MOVIMENTAÇÃO DE TERRA

2.0.1	01.005.0003-0	PREPARO MANUAL DE TER., COMPREEND. ACERTO, RASPAGEM EVENTUAL E 30CM DE PROF., INCL. COMPACT. MEC.	M2	840,00	R\$ 9,35	R\$ 7.854,00
2.0.2	01.006.0010-0	REGULARIZAÇÃO DE TERRENO COM TRATOR EM TORNO DE 80CV, COMPREENDENDO ACERTO, RASPAGEM EVENTUALMENTE ATÉ 0,30M DE PROFUNDIDADE DE E AFASTAMENTO LATERAL DO MATERIAL EXCEDENTE	M2	1.260,00	R\$ 1,35	R\$ 1.701,00
			TOTAL DO ITEM		R\$ 9.555,00	

3.0 - PAVIMENTAÇÃO

3.0.1	08.009.0005-0	PAVIMENTAÇÃO COM PARALELEPÍPEDOS SOBRE COLCHÃO DE PO-DE-PEDRA E REJUNTAMENTO COM BETUME E CASCALHINHO, INCLUSIVE FORNECIMENTO DE TODOS OS MATERIAIS	M2	2.100,00	R\$ 100,10	R\$ 210.210,00
3.0.2	11.003.0002-0	CONCRETO DOSADO RACIONALMENTE PARA UMA RESISTENCIA CARACTERISTICA A COMPRESSAO DE 15MPA, INCLUSIVE MATERIAIS, TRANSPORTE, PREPARO COM BETONEIRA, LANCAMENTO E ADENSAMENTO	M3	15,12	R\$ 422,45	R\$ 6.387,44

MEDIDO NO PERIODO	ACUMULADO NO PERIODO	MEDIDO NO PERIODO (R\$)	ACUMULADO INCLUINDO O PERIODO (R\$)	Desvio (%)
0,00	0,00	R\$ -	R\$ -	0,00%
0,00	0,00	R\$ -	R\$ -	0,00%
		R\$ 0,00	R\$ 0,00	0,00%

R\$ 0,00	R\$ 11.716,48	4,44%
R\$ 0,00	R\$ 2.428,83	4,44%
R\$ 0,00	R\$ 14.145,31	4,44%

0,00	12,00	R\$ -	R\$ 4.416,00	100,00%
	4,00		R\$ 3.259,40	50,00%
2,00		R\$ 1.629,70		
0,00	2,25	R\$ -	R\$ 850,38	100,00%
0,00	2.100,00	R\$ -	R\$ 5.460,00	100,00%
		R\$ 1.629,70	R\$ 13.986,78	81,10%

340,00	840,00	R\$ 3.179,00	R\$ 7.854,00	100,00%
	1.260,00		R\$ 1.701,00	100,00%
760,00		R\$ 1.026,00		
		R\$ 4.205,00	R\$ 9.555,00	100,00%

750,00	1.500,00	R\$ 75.075,00	R\$ 150.150,00	71,43%
	8,00		R\$ 3.379,60	52,91%
3,00		R\$ 1.267,35		

07.569.949/0001-56

Itauba Construtora Ltda.-ME

ITEM	CODIGO EMOP	DESCRICAO	UNID.	QUANT.	PREÇOS		MEDIDO NO PERÍODO	ACUMULADO INCLUINDO O PERÍODO	MEDIDO NO PERÍODO (R\$)	ACUMULADO INCLUINDO O PERÍODO (R\$)	Desvio (%)
					UNITARIO	TOTAL					
3.0.3	58.002.0155-1	MEIO FIO DE CONC. SIMPLES(FCK=15 MPa), MOLDADO NO LOCAL, TIPO DER-RJ, MED. 0,15M BASE, ALT. 0,30M. FORN., ESCAV E REATER	M	840,00	R\$ 63,75	R\$ 53.550,00	240,00	840,00	R\$ 15.300,00	R\$ 53.550,00	100,00%
					TOTAL DO ITEM	R\$ 270.147,44			R\$ 91.642,35	R\$ 207.079,60	76,65%
					TOTAL DO ORÇAMENTO	R\$ 296.947,62			R\$ 97.477,05	R\$ 230.620,38	77,66%
					B.D.I (20,73%)	R\$ 61.557,24			R\$ 20.206,99	R\$ 47.807,60	
					TOTAL	R\$ 358.504,86			R\$ 117.684,04	R\$ 278.427,98	77,66%
					TOTAL GERAL	R\$ 799.752,37			R\$ 124.050,62	R\$ 317.470,14	39,70%

Valor Contratado para a Obra	R\$ 799.752,37
Valor da Medição	R\$ 124.050,62
Valor da Medição acumulado	R\$ 317.470,14
Saldo do Valor Contratado para a Obra	R\$ 482.282,23

VALOR TOTAL DA MEDIÇÃO	R\$ 124.050,62
-------------------------------	-----------------------

100,00000%
15,5111%
39,6961%
60,3039%

15,5111%

Bom Jardim, RJ, 10 de abril de 2024.

CONTRATADA/CONSTRUTORA

07.569.949/0001-56

Itauba Construtora Ltda.-ME

Rua Manoel Guzzo, 41

Sena Campos - CEP 28540-000

Cordeiro - RJ

FISCAL/NOME/MATRICULA

VISTO/SECRETÁRIO



Estado do Rio de Janeiro
PREFEITURA MUNICIPAL DE BOM JARDIM
 Secretaria Municipal de Projetos

MUNICÍPIO DE BOM JARDIM - RJ Contrato PMB nº 093/2023 - 27-12-2023

Prazo Inicial: 24 (vinte quatro) meses - Data de Início: 27/12/2023 - Data de Término: 26/12/2025 Prorrogações:

Processo Administrativo nº 2611/2023, de 05/05/2023 - Edital de Tomada de Preços nº 009/2023 - 23/10/2023

Contratada: Itauba Construtora Ltda. ME CNPJ: 07.569.949/0001-56

Endereço: Rua Manoel Guzzo, 41, Bairro Senna Campos, Primeiro Distrito do Município de Cordeiro, RJ, CEP 28.540-000.

Obra: SERVIÇOS DE ENGENHARIA PARA PAVIMENTAÇÃO DE DIVERSAS VIAS DO MUNICÍPIO DE BOM JARDIM-RJ.

Local: Rua Projetada, Bairro Capivari, 2º Distrito - Rua Celso Fausto, Bairro dos Alves, 1º Distrito - Rua Graciano Cariello, Bem Te Vi Amarelo, 1º Distrito do Município de Bom Jardim, RJ.

RELATÓRIO MEMÓRIA DE CALCULO DE MEDIÇÃO **3ª Medição**

Serviços Executados - Período de Medição: 10/03/2024 à 09/04/2024 DATA MEDIÇÃO: 10/04/2024

ELEMENTOS RELATIVOS À ADJUDICAÇÃO **ELEMENTOS DA MEDIÇÃO**

ITEM	CODIGO EMOP	DESCRIÇÃO	QUANT.	UN	MEDIDO NO PERÍODO	ACUMULADO INCLUINDO O PERÍODO
------	-------------	-----------	--------	----	-------------------	-------------------------------

PAVIMENTAÇÃO RUA PROJETADA - BAIRRO CAPIVARI 2º DISTRITO (87,00m)

1.0 - SERVIÇOS PRELIMINARES

1.0.1	02.004.0005-0	BARRACAO DE OBRA C/DIVISAO INTERNA P/ESCRITORIO E DEPOSITO DE MAT., INCL. INSTAL., EXCL. PINT., REAPROVEITADO 2 VEZES	12,00	M2		
		Quantidade	Área			
		1,00	12,00		12,00	0,00
1.0.2	02.006.0050-0	ALUGUEL DE BANHEIRO QUIMICO,PORTATIL,MEDINDO 2,31M ALTURA X1,56M LARGURA E 1,16M PROFUNDIDADE,INCLUSIVE INSTALACAO E RETIRADA DO EQUIPAMENTO,FORNECIMENTO DE QUIMICA DESODORIZANTE,BACTERICIDA E BACTERIOSTATICA,PAPEL HIGIENICO E VEICULO PROPRIO COM UNIDADE MOVEL DE SUCCAO PARA LIMPEZA	4,00	UNxMÊS		
		Quantidade	Mês			
		1,00	4,00		4,00	0,00
1.0.3	02.020.0001-0	PLACA DE IDENTIFICACAO DE OBRA PUBL., INCL. PINT. E SUPORTE DE MAD.	2,25	UN		
		Quantidade	Largura	Altura		
		Placa Padrão	1,00	1,50	1,50	2,25
1.0.4	01.018.0001-0	MARCAÇÃO DE OBRA S/INSTRUMENTO TOPOGR., CONSIDERADA A PROJEÇÃO HORIZ. DA ÁREA ENVOLVENTE	439,50	M2		
		Área			439,50	0,00
					439,50	0,00

2.0 - MOVIMENTAÇÃO DE TERRA

2.0.1	01.005.0003-0	PREPARO MANUAL DE TER., COMPREEND. ACERTO, RASPAGEM EVENTUALATE 30CM DE PROF., INCL. COMPACT. MEC.	439,50	M2		
		Área			439,50	435,00
					439,50	435,00

3.0 - PAVIMENTAÇÃO

3.0.1	08.009.0005-0	PAVIMENTACAO COM PARALELEPIEDOS SOBRE COLCHAO DE PO-DE-PEDRA E REJUNTAMENTO COM BETUME E CASCALHINHO,INCLUSIVE FORNECIMENTO DE TODOS OS MATERIAIS	439,50	M2		
		Área			439,50	0,00
					439,50	0,00
3.0.2	11.003.0002-0	CONCRETO DOSADO RACIONALMENTE PARA UMA RESISTENCIA CARACTERISTICA A COMPRESSAO DE 15MPA,INCLUSIVE MATERIAIS,TRANSPORTE,PREPARO COM BETONEIRA,LANCAMENTO E ADENSAMENTO	3,13	M3		
		Comprimento	Largura	Espessura	Lados	
		Sargetas	87,00	0,20	0,09	2,00
					3,13	0,00
3.0.3	58.002.0155-1	MEIO FIO DE CONC. SIMPLES(FCK=15 MPA), MOLDADO NO LOCAL, TIPO DER-RJ, MED. 0,15M BASE, ALT. 0,30M. FORN., ESCAV E REATER	174,00	M		
		Comprimento				
			174,00		174,00	0,00

PAVIMENTAÇÃO RUA PROJETADA - BAIRRO CAPIVARI - 2º DISTRITO (43,00m)

1.0 - SERVIÇOS PRELIMINARES

1.0.1	02.004.0005-0	BARRACAO DE OBRA C/DIVISAO INTERNA P/ESCRITORIO E DEPOSITO DE MAT., INCL.	12,00	M2		
		Quantidade	Área			
			1,00	12,00		12,00
1.0.2	02.006.0050-0	ALUGUEL DE BANHEIRO QUIMICO,PORTATIL,MEDINDO 2,31M ALTURA X1,56M LARGURA E 1,16M PROFUNDIDADE,INCLUSIVE INSTALACAO E RETIRADA DO EQUIPAMENTO,FORNECIMENTO DE QUIMICA DESODORIZANTE,BACTERICIDA E BACTERIOSTATICA,PAPEL HIGIENICO E VEICULO PROPRIO COM UNIDADE MOVEL DE SUCCAO PARA LIMPEZA	3,00	UNxMÊS		
		Quantidade	Mês			
			1,00	3,00		3,00
					3,00	0,00

07.569.949/0001-56

Itauba Construtora Ltda.-ME

Rua Manoel Guzzo, 41

ITEM	CODIGO EMOP	DESCRIÇÃO	QUANT.	UN	MEDIDO NO PERÍODO	ACUMULADO INCLUINDO O PERÍODO
1.0.3	02.020.0001-0	PLACA DE IDENTIFICACAO DE OBRA PUBL., INCL. PINT. E SUPORTE DE MAD.	2,25	UN		
		Quantidade	Largura	Altura		
	Placa Padrão	1,00	1,50	1,50	2,25	0,00 2,25
1.0.4	01.018.0001-0	MARCAÇÃO DE OBRA S/INSTRUMENTO TOPOGR., CONSIDERADA A PROJEÇÃO HORIZ. DA ÁREA ENVOLVENTE	159,10	M2		
		Área				
			159,10		159,10	0,00 159,10
2.0- MOVIMENTAÇÃO DE TERRA						
2.0.1	01.005.0003-0	PREPARO MANUAL DE TER., COMPREEND. ACERTO, RASPAGEM EVENTUAL LATE 30CM DE PROF., INCL. COMPACT. MEC.	159,10	M2		
		Área				
			159,10		159,10	129,00 129,00
3.0 - PAVIMENTAÇÃO						
3.0.1	08.009.0005-0	PAVIMENTAÇÃO COM PARALELEPÍPEDOS SOBRE COLCHÃO DE PO-DE-PEDRA E REJUNTAMENTO COM BETUME E CASCALHINHO, INCLUSIVE FORNECIMENTO DE TODOS OS MATERIAIS	159,10	M2		
		Área				
			159,10		159,10	0,00 0,00
3.0.2	11.003.0002-0	CONCRETO DOSADO RACIONALMENTE PARA UMA RESISTÊNCIA CARACTERÍSTICA A COMPRESSÃO DE 15MPA, INCLUSIVE MATERIAIS, TRANSPORTE, PREPARO COM BETONEIRA, LANÇAMENTO E ADENSAMENTO	1,55	M3		
		Comprimento	Largura	Espessura	Lados	
	Sargetas	43,00	0,20	0,09	2,00	1,55
						0,00 0,00
3.0.3	58.002.0155-1	MEIO FIO DE CONC. SIMPLES (FCK=15 MPA), MOLDADO NO LOCAL, TIPO DER-RJ, MED. 0,15M BASE, ALT. 0,30M. FORN., ESCAV E REATER	86,00	M		
		Comprimento				
		86,00			86,00	0,00 0,00
PAVIMENTAÇÃO RUA CELSO FAUSTO - BAIRRO DOS ALVES - 1º DISTRITO						
1.0 - SERVIÇOS PRELIMINARES						
1.0.1	02.004.0005-0	BARRACÃO DE OBRA C/DIVISÃO INTERNA P/ESCRITÓRIO E DEPOSITO DE MAT., INCL. INSTAL., EXCL. PINT., REAPROVEITADO 2 VEZES	12,00	M2		
		Quantidade	Área			
		1,00	12,00		12,00	0,00 12,00
1.0.2	02.006.0050-0	ALUGUEL DE BANHEIRO QUÍMICO, PORTÁTIL, MEDINDO 2,31M ALTURA X 1,56M LARGURA E 1,16M PROFUNDIDADE, INCLUSIVE INSTALAÇÃO E RETIRADA DO EQUIPAMENTO, FORNECIMENTO DE QUÍMICA DESODORIZANTE, BACTERICIDA E BACTERIOSTÁTICA, PAPEL HIGIÊNICO E VEÍCULO PRÓPRIO COM UNIDADE MÓVEL DE SUCCÃO PARA LIMPEZA	8,00	UNxMÊS		
		Quantidade	Mês			
		1,00	8,00		8,00	0,00 2,00
1.0.3	02.020.0001-0	PLACA DE IDENTIFICACAO DE OBRA PUBL., INCL. PINT. E SUPORTE DE MAD.	2,25	UN		
		Quantidade	Largura	Altura		
	Placa Padrão	1,00	1,50	1,50	2,25	0,00 2,25
1.0.4	01.018.0001-0	MARCAÇÃO DE OBRA S/INSTRUMENTO TOPOGR., CONSIDERADA A PROJEÇÃO HORIZ. DA ÁREA ENVOLVENTE	1.854,00	M2		
		Área				
			1.854,00		1.854,00	0,00 1.854,00
2.0- MOVIMENTAÇÃO DE TERRA						
2.0.1	01.005.0003-0	PREPARO MANUAL DE TER., COMPREEND. ACERTO, RASPAGEM EVENTUAL LATE 30CM DE PROF., INCL. COMPACT. MEC.	1.854,00	M2		
		Área				
			1.854,00		1.854,00	0,00 0,00
3.0 - PAVIMENTAÇÃO						
3.0.1	08.009.0005-0	PAVIMENTAÇÃO COM PARALELEPÍPEDOS SOBRE COLCHÃO DE PO-DE-PEDRA E REJUNTAMENTO COM BETUME E CASCALHINHO, INCLUSIVE FORNECIMENTO DE TODOS OS MATERIAIS	1.854,00	M2		
		Área				
			1.854,00		1.854,00	0,00 0,00
3.0.2	11.003.0002-0	CONCRETO DOSADO RACIONALMENTE PARA UMA RESISTÊNCIA CARACTERÍSTICA A COMPRESSÃO DE 15MPA, INCLUSIVE MATERIAIS, TRANSPORTE, PREPARO COM BETONEIRA, LANÇAMENTO E ADENSAMENTO	11,12	M3		
		Comprimento	Largura	Espessura	Lados	
	Sargetas	309,00	0,20	0,09	2,00	11,12
						0,00 0,00

07.569.949/0001-56

Itauba Construtora Ltda.-ME

Rua Manoel Guzzo, 41

Sena Campos - CEP 28540-000

Cordeiro - RJ

ITEM	CODIGO EMOP	DESCRIÇÃO	QUANT.	UN	MEDIDO NO PERÍODO	ACUMULADO INCLUINDO O PERÍODO	
3.0.3	58.002.0155-1	MEIO FIO DE CONC. SIMPLES(FCK=15 MPA), MOLDADO NO LOCAL, TIPO DER-RJ, MED. 0,15M BASE, ALT. 0,30M. FORN., ESCAV E REATER	618,00	M			
		Comprimento 618,00			618,00	0,00	0,00
PAVIMENTAÇÃO RUA GRACIANO CAREILLO - BEM TE VI AMARELO - 1º DISTRITO							
1.0 - SERVIÇOS PRELIMINARES							
1.0.1	02.004.0005-0	BARRACAO DE OBRA C/DIVISAO INTERNA P/ESCRITORIO E DEPOSITO DE MAT., INCL. INSTAL., EXCL. PINT., REAPROVEITADO 2 VEZES	12,00	M2			
		Quantidade Área	1,00	12,00	12,00	0,00	12,00
1.0.2	02.006.0050-0	ALUGUEL DE BANHEIRO QUIMICO,PORTATIL,MEDINDO 2,31M ALTURA X1,56M LARGURA E 1,16M PROFUNDIDADE,INCLUSIVE INSTALACAO E RETIRADA DO EQUIPAMENTO,FORNECIMENTO DE QUIMICA DESODORIZANTE,BACTERICIDA E BACTERIOSTATICA,PAPEL HIGIENICO E VEICULO PROPRIO COM UNIDADE MOVEL DE SUCCAO PARA LIMPEZA	8,00	UNxMÊS			
		Quantidade Mês	1,00	8,00	8,00	2,00	4,00
1.0.3	02.020.0001-0	PLACA DE IDENTIFICACAO DE OBRA PUBL., INCL. PINT. E SUPORTE DE MAD.	2,25	UN			
		Quantidade Largura Altura	1,00	1,50	1,50	2,25	0,00
1.0.4	01.018.0001-0	MARCAÇÃO DE OBRA S/INSTRUMENTO TOPOGR., CONSIDERADA A PROJEÇÃO HORIZ. DA ÁREA ENVOLVENTE	2100,00	M2			
		Área			2.100,00	0,00	2.100,00
2.0 - MOVIMENTAÇÃO DE TERRA							
2.0.1	01.005.0003-0	PREPARO MANUAL DE TER., COMPREEND. ACERTO, RASPAGEM EVENTUAL ATE 30CM DE PROF., INCL. COMPACT. MEC.	840,00	M2			
		Área			840,00	340,00	840,00
2.0.2	01.006.0010-0	REGULARIZACAO DE TERRENO COM TRATOR EM TORNO DE 80CV,COMPREENDENDO ACERTO,RASPAGEM EVENTUALMENTE ATE 0,30M DE PROFUNDIDA DE E AFASTAMENTO LATERAL DO MATERIAL EXCEDENTE	1.260,00	M2			
		Área			1.260,00	760,00	1.260,00
3.0 - PAVIMENTAÇÃO							
3.0.1	08.009.0005-0	PAVIMENTACAO COM PARALELEPIPEDOS SOBRE COLCHAO DE PO-DE-PEDRA E REJUNTAMENTO COM BETUME E CASCALHINHO,INCLUSIVE FORNECIMENTO DE TODOS OS MATERIAIS	2100,00	M2			
		Área			2.100,00	750,00	1.500,00
3.0.2	11.003.0002-0	CONCRETO DOSADO RACIONALMENTE PARA UMA RESISTENCIA CARACTERISTICA A COMPRESSAO DE 15MPA,INCLUSIVE MATERIAIS,TRANSPORTE,PREPARO COM BETONEIRA,LANCAMENTO E ADENSAMENTO	15,12	M3			
		Comprimento Largura Espessura Lados	420,00	0,20	0,09	2,00	15,12
3.0.3	58.002.0155-1	MEIO FIO DE CONC. SIMPLES(FCK=15 MPA), MOLDADO NO LOCAL, TIPO DER-RJ, MED. 0,15M BASE, ALT. 0,30M. FORN., ESCAV E REATER	840,00	M			
		Comprimento			840,00	240,00	840,00

Bom Jardim, RJ, 10 de abril de 2024.

CONTRATADA/CONSTRUTORA

FISCAL/NOME/MATRÍCULA

VISTO/SECRETÁRIO

[07.569.949/0001-56]

Itauba Construtora Ltda.-ME

Rua Manoel Guzzo, 41

Sena Campos - CEP 28540-000

Cordeiro - RJ



Estado do Rio de Janeiro
PREFEITURA MUNICIPAL DE BOM JARDIM

MEMÓRIA FOTOGRÁFICA

3ª Medição

Obra: SERVIÇOS DE ENGENHARIA PARA PAVIMENTAÇÃO DE DIVERSAS VIAS DO MUNICÍPIO DE BOM JARDIM-RJ.

Local: Rua Projetada, Bairro Capivari, 2º Distrito - Rua Celso Fausto, Bairro dos Alves, 1º Distrito - Rua Graciano Cariello, Bem Te Vi Amarelo, 1º Distrito do Município de Bom Jardim, RJ.

Processo Administrativo nº 2611/2023, de 05/05/2023.

Procedimento Licitatório Edital de Tomada de Preços nº 009/2023, realizado em 23 de outubro de 2023.

Contrato PMB nº 093/2023, firmado em 27 de dezembro de 2023.

Prazo Inicial: 24 (vinte quatro) meses.

Data de Início: 27 de dezembro de 2023.

Data de Término: 26 de dezembro de 2025.

Contratada: Itaúba Construtora Ltda. ME

Endereço: Rua Manoel Guzzo, 41, Bairro Senna Campos, Primeiro Distrito do Município de Cordeiro.

CNPJ: 07.569.949/0001-56



MAIO 2023



Estado do Rio de Janeiro
PREFEITURA MUNICIPAL DE BOM JARDIM





Estado do Rio de Janeiro
PREFEITURA MUNICIPAL DE BOM JARDIM

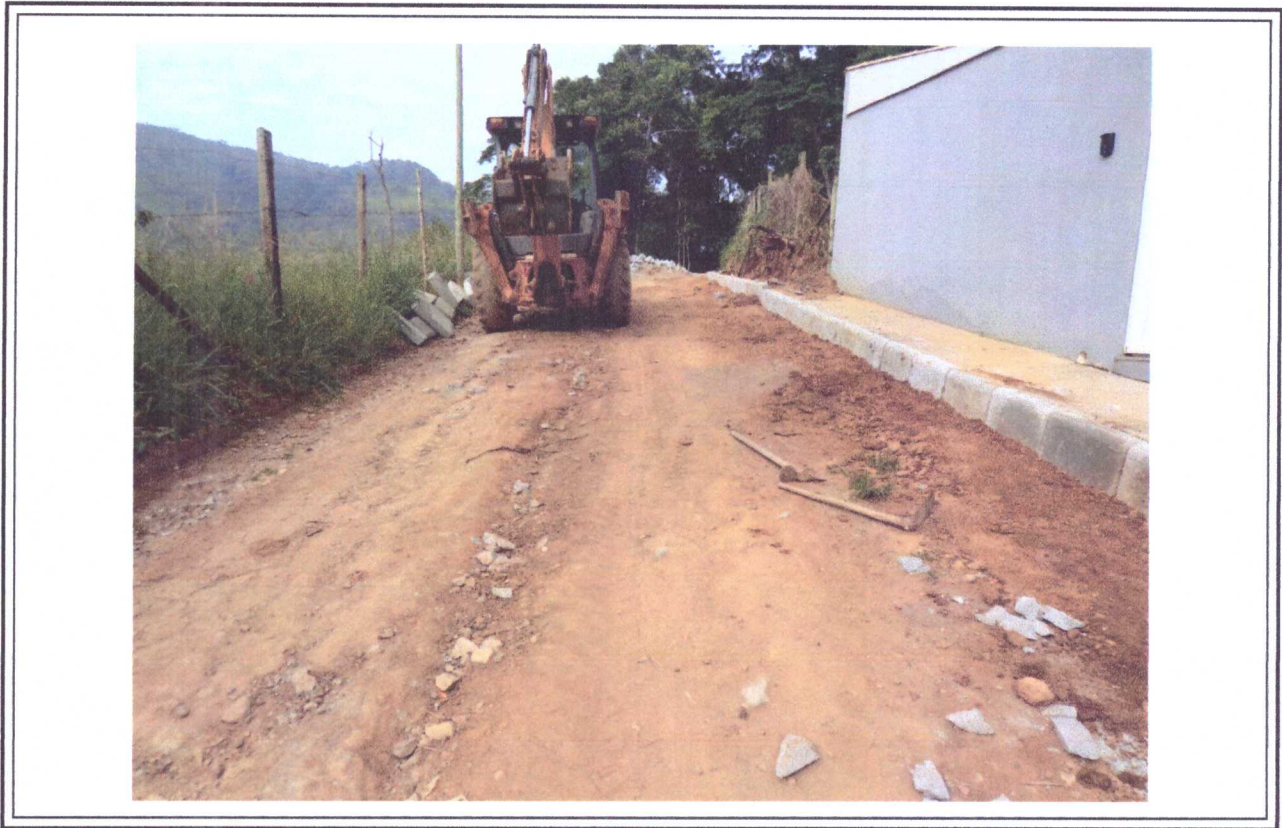



Estado do Rio de Janeiro
PREFEITURA MUNICIPAL DE BOM JARDIM





Estado do Rio de Janeiro
PREFEITURA MUNICIPAL DE BOM JARDIM





Estado do Rio de Janeiro
PREFEITURA MUNICIPAL DE BOM JARDIM

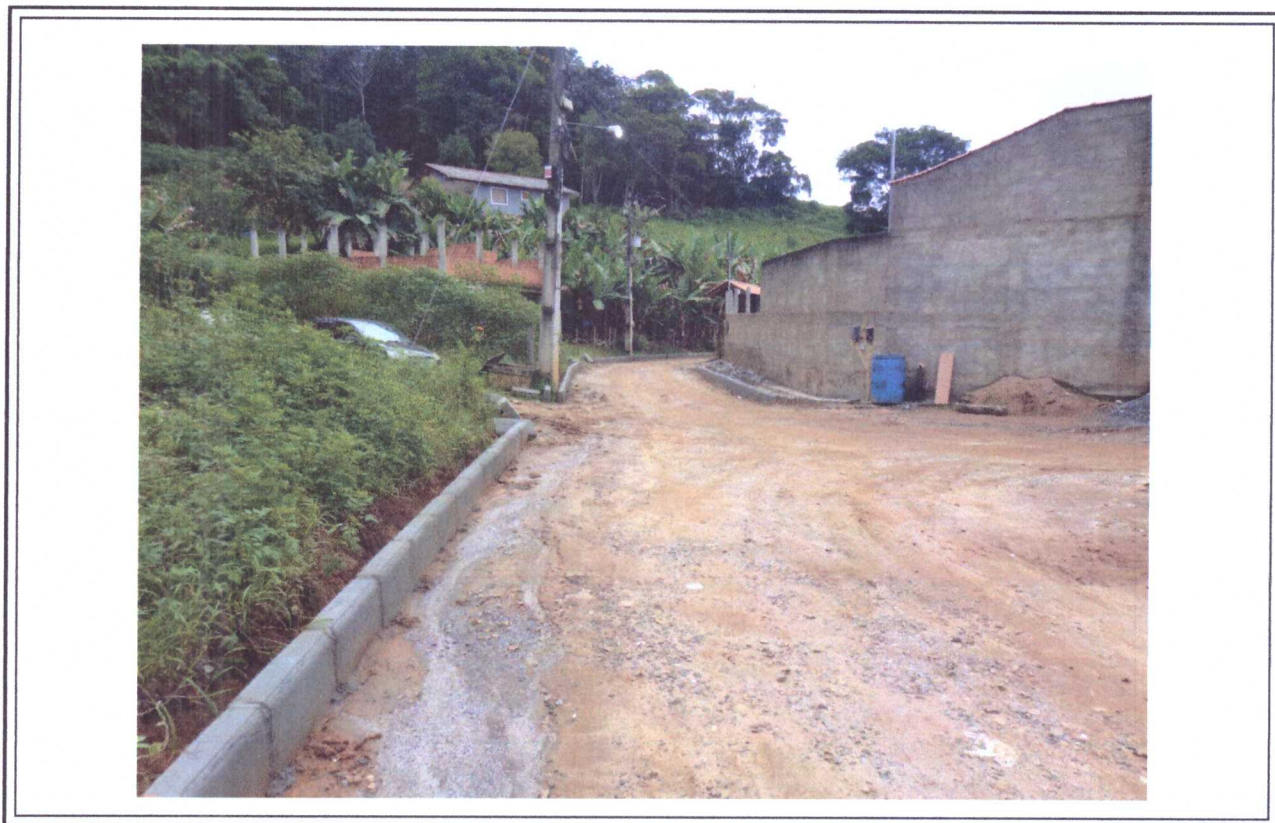



Estado do Rio de Janeiro
PREFEITURA MUNICIPAL DE BOM JARDIM





Estado do Rio de Janeiro
PREFEITURA MUNICIPAL DE BOM JARDIM

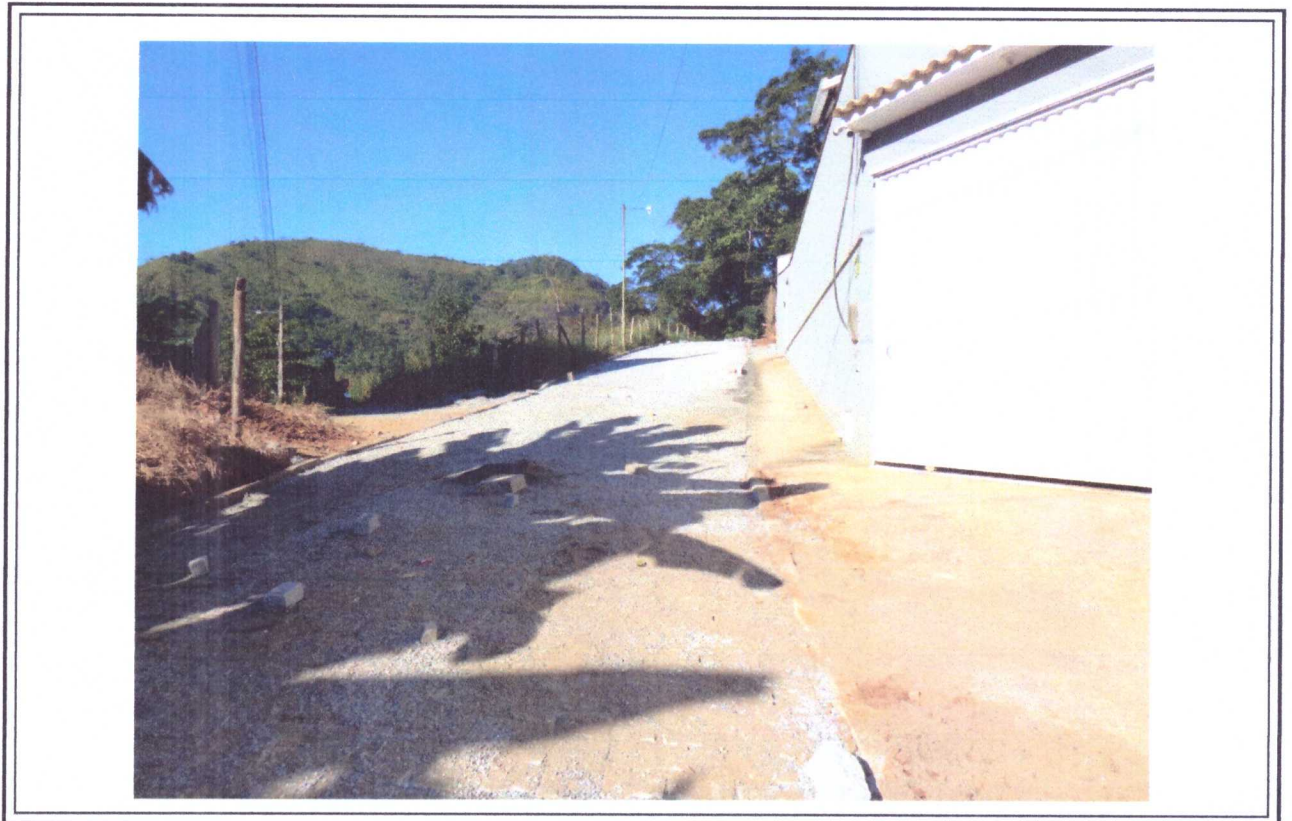



Estado do Rio de Janeiro
PREFEITURA MUNICIPAL DE BOM JARDIM





Estado do Rio de Janeiro
PREFEITURA MUNICIPAL DE BOM JARDIM

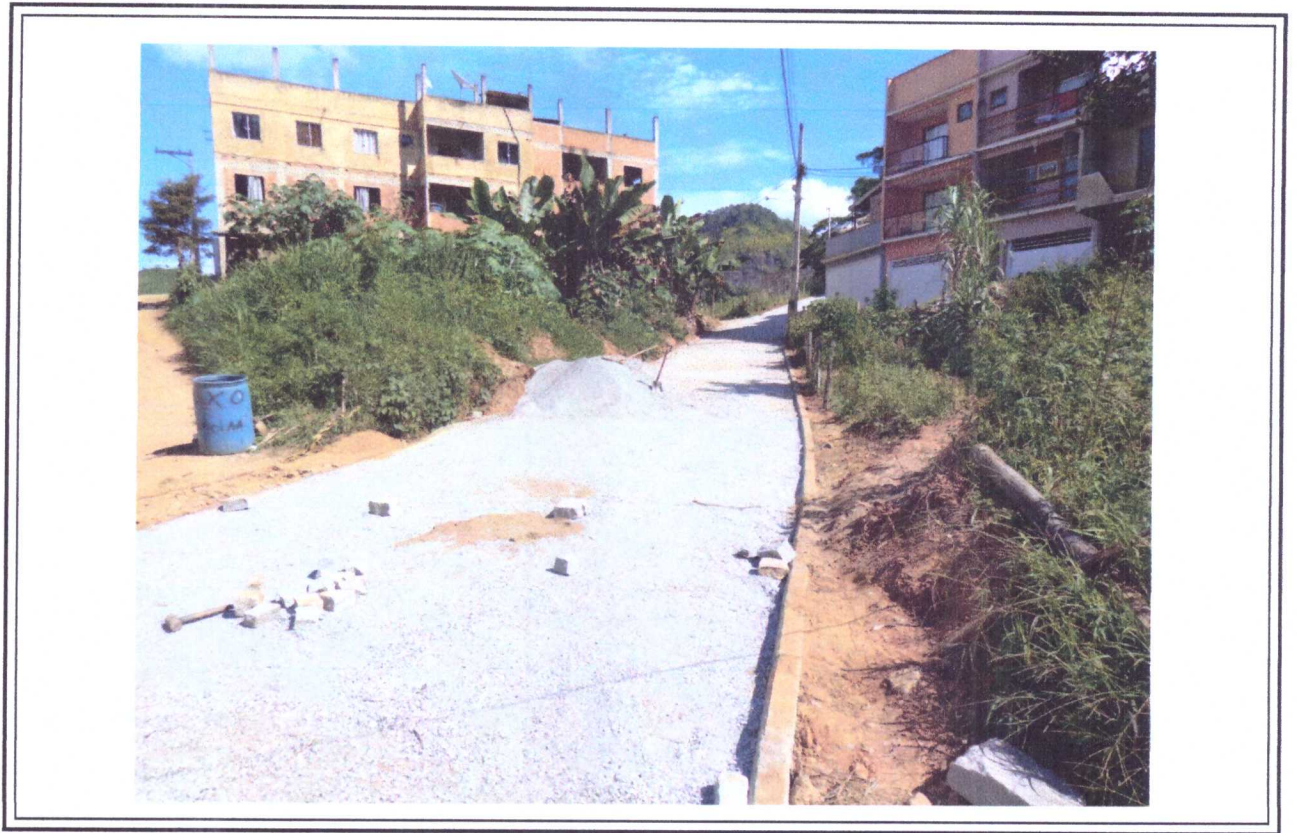

Bom Jardim, RJ, 10 de abril de 2024.